

これからは、
「脳」に聞く。

アクティブ ニューロ ウェア

ACTIVE NEURO-WARE

商品のご案内

5つのクオリティ

Stylish

—スタイリッシュに—

研究を重ね、「小型化・軽量化・無線化」に成功しました。

—操作がより簡単に—

ペースト不用。髪を汚さずに計測できます。センシングウェアを装着するだけで、計測場所を選ばず、広い分野で利用可能です。

Easy

Speedy

—よりスピーディーに—

リアルタイムに解析結果を得ることができます。

—より正確に—

演算形式により、測定精度を上げることを実現しました。

Accurate

Low cost

—より低コストに—

操作がシンプルで、簡便に分析が可能であり、測定コストを抑えることができます。

アクティブニューロウェア Active Neuro-Ware



「今、何を感じているか」をリアルタイムで読み取る
カチューシャ型脳波計測装置

プロフェッショナル モデル Professional model

より深い解析に

脳波計測に「フラクタル次元記録」と「感性解析」機能をプラス。リアルタイムで解析結果を表示します。

当社が開発した技術により、従来より難しいとされてきた「感性解析」が即時に行われる機能を搭載。表示画面プレイバック機能つき。

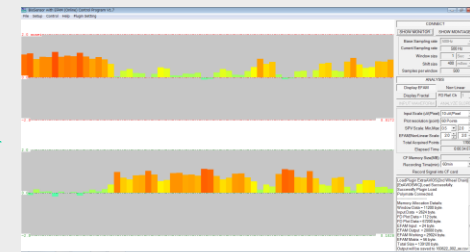

感性出力データ
(画面イメージ)

スタンダード モデル Standard model

手軽に脳波計測

脳波計測のみにお使いいただけます。

脳波の計測データをすぐに見ることができます。脳波解析技術をすでにお持ちのお客様に最適です。

※表示画面プレイバック機能はついておりません。

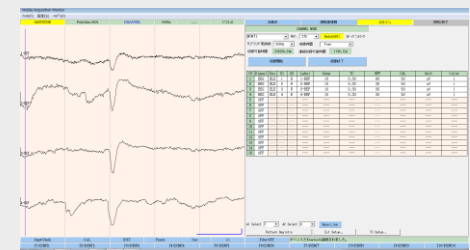

脳波計測データ
(画面イメージ)

※価格についてはお問い合わせ下さい

【E-mail】 contact@toffee.jp

主な仕組み

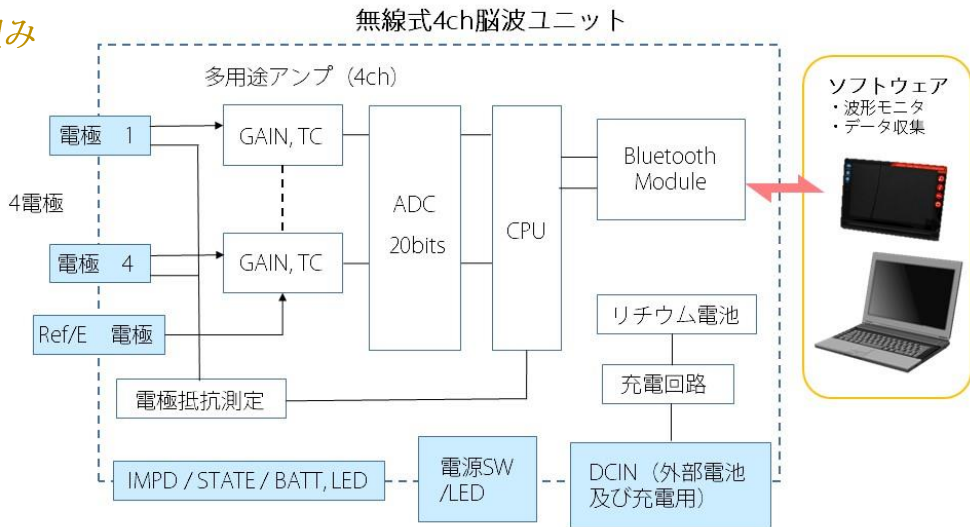

商品概要



※使用例

電源： 充電式 (USB/バッテリーチャージ)
 質量： センシングウエア部分 190g
 寸法： センシングウエア部分
 約200mm×160mm×36mm

バッテリー容量： 400mAh
 充電時間： 約1時間
 連続稼働時間： 約5時間

解析用端末は付属されておりません

装置の水ぬれ厳禁
故障の原因になります

お問い合わせ方法

当社のHPの「CONTACT」または、下記のメールにてご連絡下さい。

株式会社 TOFFEE 【HP】 <http://www.toffee.jp/>
 【E-mail】 contact@toffee.jp

その他のサービス

オンサイト計測

お客様のもとへ当社の技術者が直接訪問し、Active Neuro-Wareを用いてご希望に沿った条件で解析を行うサービスです。

コンサルティング

ニューロフィードバック・トレーニングにより、自分の持っている能力を最も発揮できる状態の脳波にシフトすることが可能となりました。弊社は、アスリート向けの能力アップ支援サービスを行っております。

Web診断

(近日公開予定)



トフィー
株式会社 TOFFEE

【本社】 〒940-0053
新潟県長岡市長町1丁目2番地6-402

【研究開発拠点】 〒940-2188
新潟県長岡市上富岡町1603-1長岡技術科学大学内
電気系実験室棟 (II) 実験室 (2)

【URL】 <http://www.toffee.jp/>
 【E-mail】 contact@toffee.jp



- このカタログの内容は2017年4月現在のものです。
- 製品のデザイン・仕様などは改善のため予告なく変更する場合があります。
- 製品の色は印刷のため、実物と多少異なることがありますのでご了承ください。

